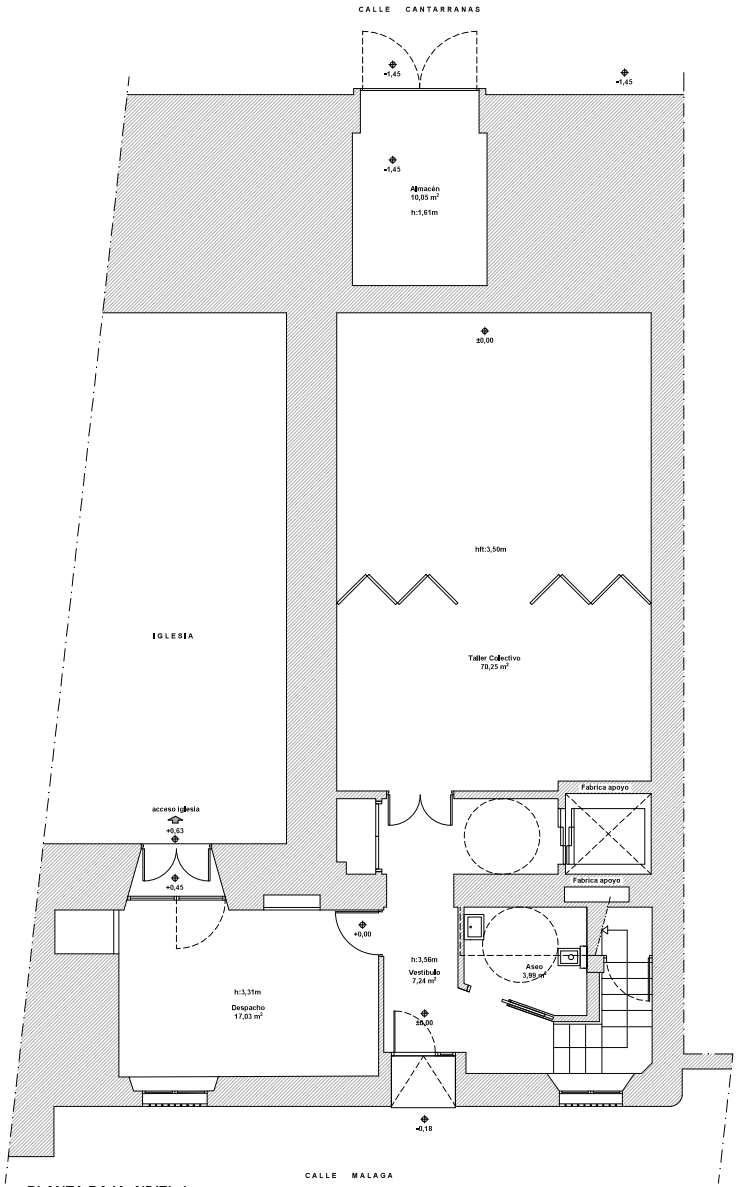

PLANTA BAJA: NIVEL 1

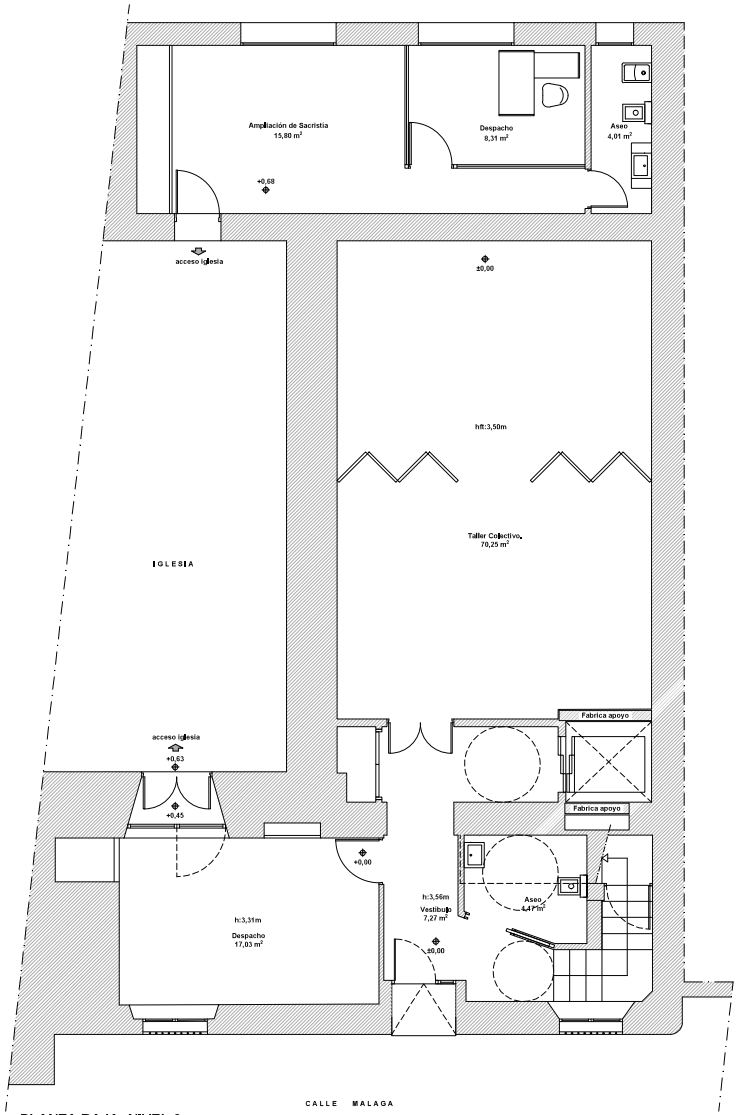

PLANTA BAJA: NIVEL 2

PROYECTO TECNICO

AMPLIACION EDIFICIO PARROQUIAL DE ALHAURIN DE LA TORRE
ALHAURIN DE LA TORRE, MALAGA

PLANO:

ESTADO REFORMADO: PLANTA BAJA NIVEL 1 Y NIVEL 2
DISTRIBUCION, AMUEBLAMIENTO Y SUPERFICIES

NÚMERO A07

ESCALA 1:75

ARQUITECTO
ANTONIO MONCADA MEDINA
Calle Martinez Campos nº16, 4ºC
29001 Málaga
amoncadamedina@gmail.com

COLABORADOR
PABLO PASTOR VEGA
Arquitecto Técnico

PROMOTOR
OBISPADO DE MALAGA

FECHA
NOVIEMBRE-2024

Nº PROYECTO
04/P/24

A-2 1:75